

G R O M O

venerdì 7 agosto 09



CORRENDO NEL BORGO MEDIOEVALE

4° Trofeo Giancarlo Santus a.m.

**Gara podistica notturna
Competitiva, Non Competitiva
e Baby Run**



www.corrineiborghini.it



ASFALTI
ARTIGIANSCAVI
AS
S.R.L.

Pietro Andrioletti

Cell. 349.8971664

Artigianscavi Asfalti s.r.l. - Via Bellora, 91 - 24020 Cene (Bg)
Tel. 035.0774025 - Fax 035.738422 - info@artigianscavi.it

www.artigianscavi.it



Azienda Agricola di Andrioletti Michele

Produzione Propria Formaggi e Salumi
Loc. Valle Rossa n°11 - 24060 Bianzano Bergamo
Tel. 035/814064 - Fax 035/814064 - Cell. 348/0306903

SALUTO dal GRUPPO ORGANIZZATORE

Venerdì 07 agosto p.v. si disputerà la quarta edizione della manifestazione sportiva denominata "Correndo nel Borgo Medioevale", gara Regionale OPEN frutto della collaborazione tra l'Atletica Valli Bergamasche, il Fans Club Santus Pasini, lo Sci Club Gromo Edilmora ed il Gruppo Alpini di Gromo.

Oltre alla spettacolarità offerta dalla competizione podistica in notturna, la manifestazione trae ulteriore fascino grazie alla bellezza storica della borgata medioevale attorno alla quale si snoda il percorso.

Doverosa riconoscenza verso il Comune, l'Istituto Comprensivo e la Pro Loco per il patrocinio e la disponibilità delle attrezzature e dei loro locali.

Un ringraziamento a tutti gli sponsor che credono nella manifestazione e alla comunità presente in paese, residente e non, ben lieta di superare in questa serata un piccolo disagio logistico pur di godere uno spettacolare evento sportivo. Le competizioni abbracciano le categorie dei ragazzi, la gara non competitiva e gli assoluti maschile e femminile per tesserati FIDAL, dando possibilità a tutti di sperimentare questa singolare competizione.

Continua la collaborazione con gli amici di Clusone "Gruppo Mirage" e di Cerete Alto "USTC", riproponendo una speciale classifica per il trittico di gare denominato "Corri nei Borghi". Rivolgiamo il nostro caloroso saluto a tutti gli atleti e al pubblico che animerà il Borgo Medioevale di Gromo in questa serata di sport e di allegria.

Il Gruppo Organizzatore



CHIODA ALBERTO IMPIANTI ELETTRICI

Via Papa Giovanni XXIII, 31
24020 Gromo (BG)

Cod. Fisc.: CHDLRT77M09D952Y
Partita Iva: 02920560160

Ufficio: 0346.42461 Cell. 348.2898875



falegnameria

Rota Defendente

di Ettore e Pierantonio

PORTE - ANTE - GRIGLIE

SERRAMENTI SEMPLICI E AD ARCO - MOBILI SU MISURA

Via Canale, 20 - 24030 Roncola S.B. (BG) - Tel. 035.645752 - Fax 035.645891



s.n.c.

di Visini & C.

intonaci premiscelati e civili

Via Duca d'Aosta, 35
24020 Parre -BG-

C.F. e P.IVA 02223130168

Tel. 035/703158 Cell. 335/6457739



VAGARY
AQUA³⁹

gioielleria
R ZANGA
Dal 1971
Creazione gioielli esclusivi

Gromo (Bg) - Tel. - Fax 0346.41163

P.zza Dante, 13
Via Papa Giovanni XXIII

IN REGALO
un autentico pallone da beach volley

Edilceramiche Pasini

V.le Valzella, 31
24020 ARDESIO (Bg)
Tel. 0346/33142 (2 linee)
Fax 0346/33066
www.edilceramichepasini.it
e-mail: info@edilceramichepasini.it

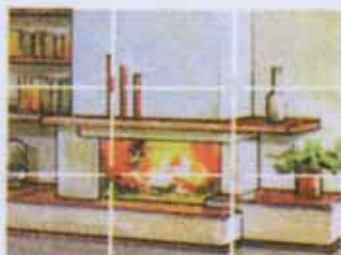

CERAMICHE • CAMINETTI • STUFE



HOTEL SPIAZZI



P.le Avert, 1 - Spiazzi di Gromo (Bergamo)
 Tel. 0346/47000 - Fax 0346/47129
aperto tutto l'anno



Calato in una splendida pineta, circondato da prati verdi l'HOTEL SPIAZZI è base di partenza per escursioni e direttamente sulle piste da sci. Per i suoi ampi spazi e per l'elasticità di gestione si presta a soddisfare le esigenze di qualsiasi turismo.

REGOLAMENTO

- 1) L'Atletica Valli Bergamasche in collaborazione con il Fans Club Santus Pasini, il gruppo Alpini Gromo e lo Sci Club Gromo Edilmora con l'approvazione della FIDAL Regionale organizza una manifestazione a carattere Regionale Open riservata alle categorie J-P-S-AMATORI-MASTER maschili e femminili, denominata: "CORRENDO NEL BORGO MEDIOEVALE" da disputarsi venerdì 07 AGOSTO 2009.
- 2) Alla manifestazione possono partecipare tutti gli atleti, italiani e stranieri, tesserati per Società regolarmente affiliate alla FIDAL Regionale ed in regola con il tesseramento per l'anno 2009. Possono partecipare atleti/e in regola con il tesseramento per un Ente di Promozione Sportiva che abbia sottoscritto la convenzione con la FIDAL e nel rispetto delle regole in essa contenute e precisamente J-P-S-Amatori con l'obbligo della tessera FIDAL. Non saranno accettate iscrizioni di atleti/e stranieri non tesserati per Società italiane se prive dell'autorizzazione della federazione Straniera di appartenenza, del Permesso di Soggiorno e aver ottenuto l'autorizzazione a partecipare dal Segretario Federale FIDAL per questa specifica manifestazione. Gli Atleti Italiani che nelle graduatorie dell'anno 2008 risultino ai primi 10 posti e non siano tesserati per Società della Regione NON possono gareggiare a meno di ottenere l'autorizzazione dalla segreteria federale.
- 3) ISCRIZIONI: la quota di iscrizione è fissata in € 5,00 ed andranno effettuate dal sito www.corrineiborghi.it link "iscrizioni", o telefonando al numero 328 2247014 entro e non oltre il giorno 06/08/2009. Saranno inoltre accettate iscrizioni, il giorno della manifestazione, fino ad 1 ora prima della partenza della gara.
- 4) MODALITA' PAGAMENTO: in contanti direttamente alla società al ritiro del pettorale.
- 5) RITROVO: è fissato per le ore 18,30 a Gromo (BG) presso la Piazza Dante e la manifestazione avrà inizio alle ore 21,00 con la partenza della prima gara programmata.
- 6) PERCORSO: omologato dalla FIDAL si snoda per le strade cittadine miste tra asfalto, ciottolato e pave, chiuse al traffico, da compiersi più volte: n.3 giri categoria maschile J/P/S – n.2 giri tutte le categorie femminili e A/M maschile.

- 7) Durante tutto lo svolgimento delle gare sarà presente il medico e l'ambulanza.
- 8) RECLAMI: eventuali reclami andranno presentati entro 30 minuti dall'esposizione classifiche: in PRIMA ISTANZA= verbalmente ai giudice d'arrivo; in SECONDA ISTANZA= per iscritto al giudice d'appello accompagnati dalla tassa reclamo di € 50,00 restituibile in caso di accoglimento dello stesso.
- 9) Gli organizzatori, pur avendo cura della buona riuscita della manifestazione declinano ogni e qualsiasi responsabilità per incidenti, danni e furti che dovessero accadere a persone terzi e cose prima, durante e dopo la manifestazione.
- 10) Per quanto non contemplato nel presente regolamento valgono le norme tecniche e statutarie della FIDAL
- 11) Il G.G.G può effettuare il controllo del tesseramento e dell'identità dell'atleta secondo quanto previsto dal Regolamento FIDAL. Qualora un atleta risulti sprovvisto della tessera federale o ricevuta di tesseramento on-line o documento d' identità, andrà compilata, da parte della Società di appartenenza dell'atleta, una dichiarazione di tesseramento che può essere firmata anche dall'atleta, se maggiorenne, accompagnata dalla tassa di €. 5,00.
- 12) La manifestazione si svolgerà con qualsiasi condizione atmosferica.



SIGHILLINI
rappresentanze per l'edilizia

Paolo 348.3037517



Via Grabiasca, 7 - Gandellino (BG)
Tel. 0346.48235 - Fax 0346.48212
e-mail: info@sighillini.it
www.sighillini.it

**V.B.
M.**

V.B.M. s.n.c.
di Visini Giuliano & C.

CARPENTERIA METALLICA

24020 VILLA D'OGNA (Bg) Via Serio, 65 - Tel. e Fax 0346/21960
C.F. e P.IVA: 02560020162 Reg. Impr. BG n. 101527/1997

marmi

BER-FOR



L'ARTE DELLA LAVORAZIONE
DI MARMI, GRANITI E PIETRE LOCALI
MONUMENTI CON
SCULTURE IN PIETRA

Ardesio (Bg) - Via I° Maggio
Tel. e Fax 0346 34431



EDILPASINI

Valgoglio (BG)



LOCALE ANNI '70

**GRANDE GIARDINO ESTIVO
APERTI TUTTO AGOSTO**

**MARTEDÌ
KARAOKE**

**VENERDÌ e SABATO
DJ SET COMMERCIAL HOUSE '70/'80**



sky



**NEMBRO
NELLA NUOVA ZONA INDUSTRIALE**



EDILEMME

snc
di Morstabilini L. & F.

Via Provinciale, 9 - 24020 VALGOGLIO (Bg) - Tel. 0346.47959
P.IVA 02415660162



PHOTO NEWS

ARDESIO

STUDIO FOTOGRAFICO

Via 1° Maggio 10/A

ARDESIO (BG)

Tel. 034 642 102

www.photo-news.it



CARPENTERIA

PASINI

Tel. 0346 41744

Via Papa Giovanni, 20 24020 GROMO (BG)



IdroSantus srl

IDROTERMOSANITARIA

CLIMATIZZAZIONE - CARPENTERIA

Via Papa Giovanni XXIII, 27 - 24020 GROMO (BG)

Tel. 0346.41055 - Fax 0346.42854 - idroasantus@tin.it - www.idrosantus.it

P.I e C.F. 00336450168 - Cap. Soc. € 50.000 i.v.t



SCAME

electrical solutions

FANTASY COLOR



SRL

TINTEGGIATURE • VERNICIATURE
STUCCHI MARMOREI E CAPPOTTI COMPLETI

NEMBRO (BG) - TEL. 035 4127172

PROGRAMMA

Ore 18:30 – ritrovo ed iscrizioni

Ore 19:45 – partenza Baby Run 0 - 8 anni maschile e femminile
a seguire Ragazzi 9 - 13 anni maschile e femminile

Ore 20:15 – partenza gara NON Competitiva maschile e femminile

Ore 21:00 – partenza gara FEMMINILE e MASTER e AMATORI maschile

Ore 21:30 – partenza gara MASCHILE Junior Senior Promesse

Foto News Ardesio



Idraulica

Rodigari Lorenzo

*Impianti civili - industriali • Impianti gas
Sostituzione caldaie • Rifacimento bagni
Trasformazione impianti da centralizzati ad autonomi*

Interpellateci... per qualsiasi vostra esigenza

PEIA (Bg) - Tel. 035 733478
VALBONDIONE (Bg) - Tel. e Fax 0346 44559



**ARICI
IMPIANTI**



EUROCERAMICHE



**Progetto
Arredo**



www.gruppoarici.it



Fiorano Al Serio - via Roma, 1/B - tel. 035.713980



Carmen fiori GROMO

Tel. 0346 41455

Manzi Gestioni snc
Via Papa Giovanni XXIII, 18
24020 GROMO (Bg)
Tel. 0346/42110
CF e P.IVA 0515154010



● COSTRUZIONI EDILI
● INSTALLAZIONI IMPIANTI
IDROTERMOSANITARI
Cell. 335.5259840

EDILFAP s.n.c.
del F.lli Albricci Franco & Diego
Via Curò, 7 - Tel. 0346.44658
24020 VALBONDIONE (Bergamo)
Cod. Fisc. e P. IVA 02121500165



**CORRENDO
NEL BORGO
MEDIOEVALE**



4° TROFEO GIANCARLO SANTUS s.m.

Il trofeo sarà assegnato al 1° concorrente della categoria Assoluti Maschile nella manifestazione "Correndo nel Borgo Medioevale" di Gromo. Ricordare Giancarlo assieme ai suoi famigliari, alla comunità di Gromo e a tutti gli amici riuniti in piazza per questa manifestazione sportiva, è il collante di questa nostra iniziativa.

E' ancora vivo il suo gioiale entusiasmo e la sua disponibilità alle iniziative del paese, non solo in ambito sportivo, con allegro coinvolgimento specie nei confronti dei ragazzi.

Alla prima classificata della categoria Assoluti Femminile sarà assegnato il 4° Trofeo Edilmora



Minimarket ZENONI

di Santus Giovanni
Via Bisaccia, 4
24020 GROMO (BG)



IMPRESA LIZZARDI VITTORIO



Via S. Bartolomeo, 25
Boario di Gromo (BG)
Tel. 0346 41236

scavi per edilizia in genere

M.L.

Immobiliare

s.r.l. di Lizzardi Massimo



Costruzioni e vendita diretta
Appartamenti



GROMO (BG)
Via S. Bartolomeo, 25
tel. 0346.41236
cell. 347.7902698
cell. 348.8005403



GROMO (Bg) 24020
Piazza Marconi, 6.
Tel. 034641062.

MELONCELLI



 *impresa edile*
EDIL BOARIO

Di GANDELLI & ORSINI S.N.C.

24020 GROMO (BG) - Via Spiazzi, 24/B

Tel. e Fax 0346 41652

C.F. e P.IVA 01653860161

Ristorante **POSTA** *al Castello*

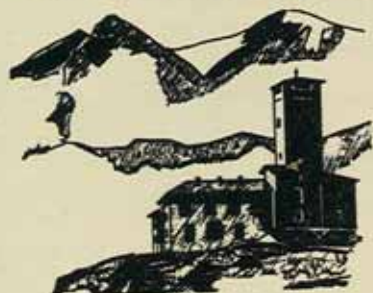

di TERZI ALBA & C. snc

GROMO (BG)
P. Dante, 3
Tel. 0346.41002



MOBILIFICIO A3

F.LLI ANDREOLETTI sas

Via Serio, 7 - VILLA D'OGNA (Bg)
Tel. 0346.25016 - Fax 0346.920722
www.mobilificioa3.it - e-mail: info@mobilificioa3.it
P.IVA 01721330163



Foto News Ardesio





ALTAVALLE
SERRAMENTI

www.altavalleserramenti.com

24020 GROMO (BG) via P. Giovanni XXIII, 25
tel. 0346 41732 - fax 0346 42763
info@altavalleserramenti.com

Gelateria
Franca

Via Papa Giovanni XXIII, 13
Tel. 035 731721
LEFFE (BG)

Via Marconi, 5
Tel. 035 755157
ALBINO (BG)

Ardes
ELETTRODOMESTICI

PREMI

Baby Run 0 - 8 e Ragazzi 9 - 13 anni

Premi ai primi tre classificati Maschile e Femminile

NON Competitiva

Premi ai primi tre classificati Maschile e Femminile

Master e Amatori maschile

cat. 35-45 premi ai primi 3 classificati

cat. 46-55 premi ai primi 3 classificati

oltre premi ai primi 3 classificati

Assoluti Femminile J-P-S-A-M

1° Classificata B.V. 200 €

2° Classificata B.V. 160 €

3° Classificata B.V. 120 €

4° Classificata B.V. 90 €

5° Classificata B.V. 80 €

6° Classificata B.V. 70 €

7°/8° Classificata B.V. 60 €

9°/10° Classificata B.V. 50 €

Assoluti Maschile J-P-S

1° Classificato B.V. 200 €

2° Classificato B.V. 160 €

3° Classificato B.V. 120 €

4° Classificato B.V. 90 €

5° Classificato B.V. 80 €

6° Classificato B.V. 70 €

7°/8°/9° Classificato B.V. 60 €

10° al 12° Classificato B.V. 50 €

13° al 15° Classificato B.V. 40 €

16° al 20° Classificato B.V. 30 €

Pacco gara a tutti i concorrenti all'arrivo e ulteriori premi a sorteggio

Premi Speciali:

Record Maschile < di 17'52" (Marco Rinaldi edizione 2008) B.V. 50 €

Record Femminile < di 13'24" (Daniela Paterlini edizione 2008) B.V. 50 €



CASEIFICIO PALENI S.R.L.

di Paleni Fabrizio & C.



Produzione artigianale di:
Formaggio Branzi
Formagella
Stracchino • Burro

Sede legale

Albino (Bg) - Via Monte Grappa, 50
Tel. e Fax 035 770022

Stabilimento

Gromo (Bg) - Via Papa Giovanni XXIII, 2
Tel. e Fax 0346 41812

www.caseificiopalenigromo.it

caseificiopaleni@iscali.it • caseificio.paleni@iscali.it

C.F., P.I. e Reg. Impr. di Bg: 02582940165 I.031598 CEE

CELLULAR BETON

La CELLULAR BETON offre l'esecuzione in opera di isolanti termoacustici di cemento cellulare, polistirolo, ed ogni altro isolante in granuli, mediante apparecchiature specifiche, con sistema meccanizzato per la realizzazione di isolanti termo-acustici con calcestruzzo cellulare. Le possibilità di posa di materiali isolanti quali: vermiculite, perlite, sughero, ecc... e iniezioni di uraio formaleide nelle intercapedini. Si rivolge di apparecchiature automatiche a energia e di cemento che devono essere alimentate in cantiere solo con acqua. Patenti ed affidabili, consentono rapide e perfette esecuzioni del lavoro.

Isolamento acustico:

Il calcestruzzo cellulare riduce particolarmente la trasmissione orizzontale del suono alle strutture portanti. Migliori risultati si ottengono appropinquandosi superficie piana e regolare, normali materiali isolanti.

Indirizzo:
Via Cav. Rodio, 45
24020 Cassano S. Andrea (BG)
Tel. 035/741482 - Fax 035/140099
E-mail: cellularbeton@iscali.it
<http://www.faccal.it/cellularbeton>



LAFITEX
TINTORIA
FIBRE TESSILI
in FIOCCO
CAPO
MATASSE
GANDINO (BG)
tel 035 745177
www.lafitex.it

*Panificio
del
Borgo
Gromo - Bg*

*Piazza Dante, 12 Via F.lli Caspi, 2
Tel. 0346 44077 Tel. 333 3156530*

ALBO D'ORO

Classifica edizione 2006

Maschile

| | | |
|----|------------------|--------|
| 1° | Giovanni Gualdi | 18'02" |
| 2° | Roberto Serafini | 18'09" |
| 3° | Maurizio Bonetti | 18'16" |
| 4° | Fabio Santus | 18'17" |
| 5° | Migidio Bouriffa | 18'35" |

Classifica edizione 2006

Femminile

| | | |
|----|------------------------|--------|
| 1° | Vittoria Salvini | 13'25" |
| 2° | Elisa Desco | 13'32" |
| 3° | Sara Dossena | 13'34" |
| 4° | Pierangela Baronchelli | 14'06" |
| 5° | Daniela Vassalli | 14'40" |

Classifica edizione 2007

Maschile

| | | |
|----|--------------------|--------|
| 1° | Alessandro Ruffoni | 17'56" |
| 2° | Amor Rached | 18'01" |
| 3° | Alessio Rinaldi | 18'06" |
| 4° | Emanuele Zenucchi | 18'15" |
| 5° | Maurizio Bonetti | 18'22" |

Classifica edizione 2007

Femminile

| | | |
|----|------------------------|--------|
| 1° | Daniela Paterlini | 13'39" |
| 2° | Daniela Vassalli | 13'59" |
| 3° | Angela Serena | 14'19" |
| 4° | Katiuscia Nozza Bielli | 14'22" |
| 5° | Paola Felletti | 14'36" |

Classifica edizione 2008

Maschile

| | | |
|----|-------------------|--------|
| 1° | Marco Rinaldi | 17'52" |
| 2° | Alessio Rinaldi | 17'58" |
| 3° | Emanuele Zenucchi | 18'01" |
| 4° | Fabio Santus | 18'02" |
| 5° | Mauro Lanfranchi | 18'06" |

Classifica edizione 2008

Femminile

| | | |
|----|--------------------|--------|
| 1° | Daniela Paterlini | 13'24" |
| 2° | Stefania Benedetti | 13'54" |
| 3° | Laaraichi Siham | 14'06" |
| 4° | Pamela Belotti | 14'07" |
| 5° | Silvia Cuminetti | 14'16" |





**TERMIDRAULICA
PIARIO** di SALA & C. s.n.c.

**IMPIANTI IDRICI, TERMICI, SOLARI,
CONDIZIONAMENTO E GAS**

Via Mazzini 1/A - 24020 Piario (Bg) - tel. e fax 0346 22619
e-mail termoidraulicapiario@libero.it
P.IVA 01590000160



**HOTEL RISTORANTE
SPORT**

Specialità di Selvaggina

di Santus Aldo & C. s.n.c.

Via Roma, 9 - 24020 Gromo (Bg) • Tel. 0346 41112
aldosantus@tin.it www.dymmy.it/hotelsport

KlaKor Systems s.r.l

INSTALLAZIONE:

- *Impianti Elettrici Civili e Industriali*
- *Antintrusione Antincendio Automazioni*
- *Videocontrollo TVCC Antenne Tv e Satellitari*
- *Trasmissione Dati e Demotica*

24030 Roncola - Via Roncola Bassa n° 18 (BG)

C.F. P.I. Reg. Imp. 03273660162

Tel. e Fax 035/645796 Cell. 3487452917 - 3487452936

PERCORSO



1 giro Km.2



Partenza e Arrivo da Piazza Dante

dieffe a



DIEFFEARTEGRAFICA.COM

ADESIVI PUBBLICITARI | STRISCIONI PUBBLICITARI
CARTELLONISTICA | INSEGNE LUMINOSE
LIVREE AUTOVEICOLI E AUTO SPORTIVE

TIPOGRAFIA LITOGRAFIA LEGATORIA STAMPE DIGITALI GRAFICA SERIGRAFIA
SERVIZIO DI IMBUSTAMENTO E SPEDIZIONE MAILING

Fiorano al Serio (BG) • via dei Cipressi, 6 • tel. 035.712040 • fax 035.714980
www.dieffeartigrafica.com • info@dieffeartigrafica.com

F.G.
PORFIDI
di Giofrè Franca

Via Roma, 81 - 24069 TRESORE BALNEARIO (Bg)
Cod.Fisc.: GFF FNC 57S45 F205C - Partita IVA 03451370161

FORNONI
IDRAULICA
IMPIANTI TERMOSANITARI

FORNONI BERNARDO

Via A. De Ardesio, 3 - 24020 Ardesio (Bg) - Tel. 0346 / 33448
P.IVA 02414410163 C.Fiscale FRN BNR 64 S30 C800P

ORTOFRUTTA NEGRONI

Via Milesi, 12
24020 Gromo-BG
Tel. 0346/41108

Dal 1953



CORRI NEI BORGHI 4ª edizione

Anche quest'anno viene riproposto il circuito "Corri nei Borghi" per le categorie OPEN assoluta femminile e maschile.

Gli atleti che avranno partecipato a tutte tre le manifestazioni aderenti al circuito, Clusone, Cerete e Gromo, concorreranno ad una specifica classifica che tiene conto dei punteggi assegnati a partire da 80 punti al primo classificato, fino ad un punto all'80°.

I premi sono in beni materiali per un ammontare di € 1.200,00 assegnati alle prime 5 donne ed ai primi 5 uomini.

Corri nei Borghi è un'iniziativa volta a promuovere la disciplina della corsa su strada nonchè a valorizzare i nostri piccoli borghi e le nostre realtà di montagna, tanto piene di storia e di bellezze naturali.



2° Memorial Stefano Mazzoleni

All'interno del circuito "Corri nei Borghi", sarà assegnato il Trofeo Stefano Mazzoleni a.m. al 1° classificato della gara NON Competitiva maschile in base alla somma dei tempi delle tre manifestazioni. Per l'amico Steto non era di certo la competizione a cui ambiva, ma la grande passione per lo sport, l'amore verso la montagna e l'allegro stare insieme.





Valle Seriana

Bar Valery
- Gromo -



*abbigliamento
sportivo
e per il tempo libero*

Kappa Emme Sport

24020 Gromo (Bg) - P.zza S. Pertini

Tel. e Fax 0346.41837 - kappaemmesport@alice.it

Orari: 9,00 - 12,00 • 15,30 - 19,30 - Chiuso il mercoledì pomeriggio



Foto News Ardenio

m MAFFESSANTI

ACQUE - BEVANDE - BIRRE - VINI E LIQUORI - IMPIANTI SPILLATURA

SEDE: CLUSONE - Via N. Sauro, 3
Tel. 0346.21512 - Fax 0346.24090

DEPOSITO: AZZANO S. PAOLO
Via Folzoni, 1 - Tel. 035.530066
e-mail: maffessanti@fin.it

GE
GROMO EDILCOM
L'EDILIZIA SI MUOVE CON NOI



**CORRENDO
NEL BORGO
MEDIOEVALE**

www.corrineiborghi.it

**GROMO
venerdi
7 agosto**