

[www.corrineiborghi.it](http://www.corrineiborghi.it)



# GROMO

venerdì 1 agosto 2014



# 8° Trofeo

Giancarlo Santus a.m.



**Corri nei Borghi**



**CORRENDO  
NEL BORGO  
MEDIOEVALE**

*Gara Podistica Notturna*

# PARTNERS



GRUPPO DI GROMO



COMUNE DI GROMO



COMUNITA' MONTANA  
VALLE SERIANA



PromoSerio  
TURISMO VALSERIANA

**si ringraziano per la collaborazione**

Istituto Comprensivo di Gromo

Pro Loco di Gromo

Comprensorio Alpino Valle Seriana

Croce Blu di Gromo

Dott. Giovanni Filisetti

# Saluto dal Gruppo Organizzatore

**Venerdì 01 agosto p.v.** si disputerà la 8° edizione della manifestazione sportiva denominata “Correndo nel Borgo Medioevale”, gara di corsa su strada promossa dall’ associazione di Gromo Scais 3038 in collaborazione con lo Sci Club Gromo ed il Gruppo Alpini di Gromo, con la supervisione del Pool Società Atletica Alta Valle Seriana.

In palio per la categoria assoluti Maschile il Trofeo Giancarlo Santus alla memoria, nostro paesano con cui abbiamo condiviso parte della sua breve vita ed intensi momenti di gioia sportiva che attraverso questa manifestazione vogliamo rivivere e riproporre.

Il benvenuto a tutti gli atleti, grandi, piccini, donne e uomini, che vogliono coltivare la loro passione partecipando alla nostra manifestazione e godere della bellezza del nostro Borgo Medioevale abbracciati dell’affetto dei residenti e villeggianti che vivono il paese in questo periodo.

Continua la collaborazione con altre simili manifestazioni inserite nel circuito “Corri nei Borghi” a dimostrazione della capacità di aggregazione che lo sport possiede pur conservando la tipicità e personalità di ogni singolo evento.

Un ringraziamento a tutti i generosi sponsor che continuano a credere nel valore e nello spirito della nostra iniziativa, ai tanti disponibili volontari impegnati nell’organizzazione, alle istituzioni e alla comunità di Gromo ben lieta di accogliere e sostenere questo spettacolare evento sportivo.

Un caloroso invito a tutti gli atleti, sportivi e appassionati a partecipare attivamente a questa manifestazione a cui va da subito il nostro ringraziamento per la loro gradita e preziosa presenza nel Borgo Medioevale di Gromo.

***Il Gruppo Organizzatore***



di CHIODA FRANCESCO

Via Provinciale, 55 - Tel. 035.701284  
**24020 PONTE SELVA di PARRE (BG)**

Cod. Fisc. CHD FNC 71H20 C800C  
Partita IVA 02876840162

[info@chiodagomme.191.it](mailto:info@chiodagomme.191.it)

chiuso mercoledì pomeriggio



# EDILMARC

tel. 347/0573032 - 347/4350096

**GELATERIA YOGURTERIA**

**LA PIAZZETTA**

di FORNONI ALESSANDRA

*piazza Sandro Pertini, 16*

*24020 Gromo - BG -*

*349 1405863*

*P.IVA: 03637980164*

*[alessandra.fornoni@virgilio.it](mailto:alessandra.fornoni@virgilio.it)*

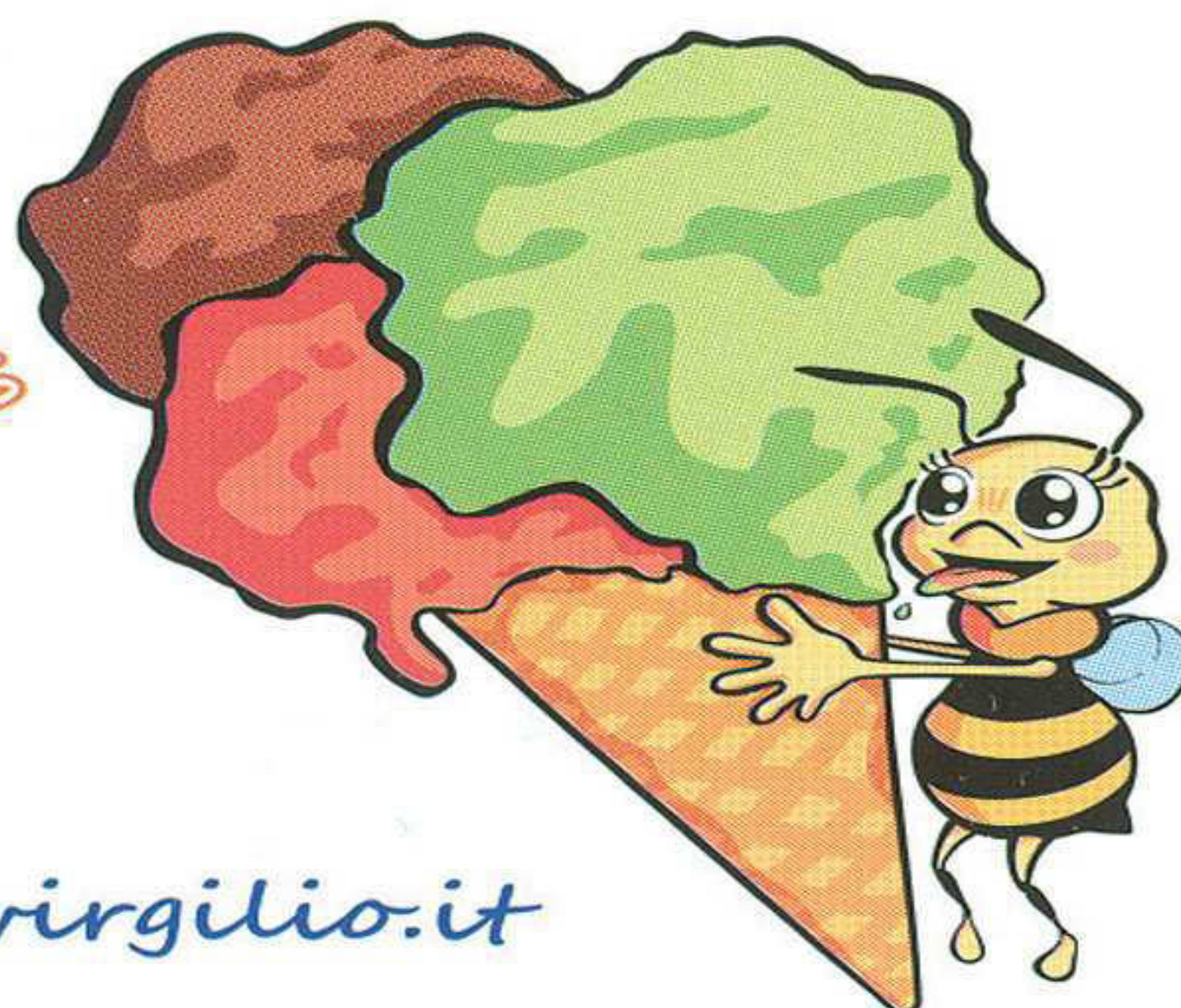



# AUTOFFICINA ANDREOLETTI

Via F.lli Crespi, n°4 24020 Gromo (BG)  
Tel/Fax 0346-41372  
autofficina.andreoletti@gmail.com

MECCANICO

ELETTRAUTO

GOMMISTA

gioielleria

**R ZANGA**

Dal 1971  
Creazione gioielli esclusivi  
Gromo (Bg) - Tel. - Fax 0346.41163  
P.zza Dante, 13  
Via Papa Giovanni XXIII



SUUNTO AMBIT

IL GPS PER ESPLORATORI  
Quando si affronta  
un'escursione, un percorso di  
trail running o di sci alpinismo,  
il nuovo SUUNTO AMBIT  
mette a disposizione tutte le  
funzioni necessarie a portare  
a termine l'impresa



# SCAME

electrical solutions



**GROMO (Bg) 24020**  
**Piazza Marconi, 6.**  
**Tel. 034641062.**

# MELONCELLI



L'estetista  
serena



**L'ESTETISTA SERENA**  
CENTRO ESTETICO  
Piazza Sandro Pertini 7  
24020 Gromo (BG)  
Cell. + 340.10.12.738

[ comfort zone ]

# Regolamento Gara F.I.D.A.L.

1) La società sportiva A. S. D. POOL. SOCIETA' ALTA VALSERIANA in collaborazione con la società sportiva dilettantistica SCAIS 3038 e il Patrocinio del Comune di Gromo con l'approvazione della FIDAL Sezione provinciale Bergamo organizza una manifestazione a carattere provinciale – alla sua ottava edizione, riservata alle categorie ALLIEVI-JUNIOR-PROMESSE-SENIOR-MASTER maschili e femminili, denominata: CORRENDO NEL BORGO MEDIOEVALE da disputarsi il giorno venerdì 01 AGOSTO 2014.

2) Alla manifestazione possono partecipare tutti gli atleti/e, Italiani e Stranieri, tesserati per Società regolarmente affiliate alla FIDAL ed in regola con il tesseramento per l'anno 2014.

-Gli atleti/e presenti nelle liste “elite” pubblicate dalla FIDAL non possono partecipare salvo risultare tesserati/e per società lombarde.

-Gli atleti/e tesserati/e TM-TF non possono partecipare. Devono risultare tesserati/e come Seniores.

-Gli atleti/e non tesserati/e non possono partecipare.

-Non saranno accettate iscrizioni di atleti/e stranieri non tesserati per Società italiane.

3) ISCRIZIONI: la quota d'iscrizione è fissata in €.8,00 andranno effettuate tramite il sito [www.corrineiborghi.it](http://www.corrineiborghi.it) link iscrizioni o all'indirizzo mail [info@kappaemmesport.it](mailto:info@kappaemmesport.it) inderogabilmente entro e non oltre le ore 20,00 del giorno 31/7/2014. Saranno inoltre accettate iscrizioni, il giorno della manifestazione presso la segreteria fino alle ore 20,15. Le iscrizioni, per essere accettate dovranno riportare:

NOME E COGNOME DELL'ATLETA - ANNO DI NASCITA - NUMERO TESSERA FIDAL - CODICE SOCIETA' FIDAL -CATEGORIA DI APPARTENENZA.

4) MODALITA' PAGAMENTO: in contanti direttamente alla società presso la segreteria.

5) RITROVO : è fissato per le ore 18,30 in Piazza Dante a Gromo (BG) e la manifestazione avrà inizio alle ore 21,15 con la partenza della prima gara programmata.

6) PERCORSO : si snoda per le strade cittadine miste tra asfalto, ciottolato e pavè, chiuse al traffico da compiersi più volte: n. 3 giri categoria maschili/allievi – n. 2 giri categoria femminili/allieve.

7) Durante tutto lo svolgimento delle gare sarà presente il medico e l'ambulanza inoltre saranno in funzione spogliatoi e docce situate a circa 50 metri dall'arrivo.

- 8) RECLAMI :eventuali reclami andranno presentati entro 30 minuti dalla esposizione delle classifiche della categoria interessata : in PRIMA ISTANZA= verbalmente ai giudice d'arrivo; in SECONDA ISTANZA= per iscritto alla giuria d'appello accompagnati dalla tassa reclamo di E. 50,00 restituibile in caso di accoglimento dello stesso.
- 9) Gli iscritti potranno ritirare il pettorale dalle ore 18,30 del giorno 01/08/2014 in segreteria presso la Pro Loco situata in Piazza Dante. Il pettorale non potrà essere manomesso, né ridotto per nascondere diciture o simboli sullo stesso riprodotti pena la squalifica.
- 10) Gli organizzatori e la F.I.D.A.L., pur avendo cura della buona riuscita della manifestazione declinano ogni e qualsiasi responsabilità per incidenti, danni e furti che dovessero accadere a persone terzi e cose prima, durante e dopo la manifestazione.
- 11) Per quanto non contemplato nel presente regolamento valgono le norme tecniche e statutarie della F.I.D.A.L. e regole presenti nel vademecum 2014
- 12) ORARIO: ore 18,30 RITROVO – ore 21,15 PARTENZA GARA FEMMINILE/ALLIEVE – ore 21,45 GARA MASCHILE/ALLIEVI.
- 13) PREMIAZIONI: A) saranno premiati i primi 15 atleti maschi classificati per ordine di arrivo; B) saranno premiate le prime 10 atlete femmine classificate per ordine di arrivo; C) saranno premiati i primi 3 atleti maschi categoria ALLIEVI; D) saranno premiate le prime 3 atlete femmine categoria ALLIEVE; E) saranno premiati i primi tre atleti maschi appartenenti alle seguenti categorie MASTER MM35-MM40-MM45-MM50-MM55-MM60 e oltre; F) saranno premiate le prime tre atlete femmine appartenenti alle seguenti categorie MASTER MF35-MF40-MF45-MF50 e oltre; G) non è prevista alcuna premiazione di società. (vedasi allegato A)
- 14) Il G.G.G può effettuare il controllo del tesseramento e dell'identità dell'atleta secondo quanto previsto dal Regolamento FIDAL. Qualora, durante il controllo, un atleta risulti sprovvisto della tessera federale o ricevuta di tesseramento on-line andrà compilata, da parte della Società di appartenenza dell'atleta, una dichiarazione di tesseramento, dichiarazione che può essere firmata anche dall'atleta se maggiorenne.
- 15) La manifestazione si svolgerà con qualsiasi condizione atmosferica





creme  
unguento

Eletta

Eletta s.a.s.  
via P. Giovanni XXIII, 51/A  
24020 Gromo (Bg)  
tel. e fax 0346 42488  
info@cremaeletta.com  
www.cremaeletta.com

ENERGIA RINNOVABILE  
ENERGIA ALTERNATIVA

**MORSTABILINI**  
TERMIDRAULICA  
DIEGO

24028 PONTE NOSSA (Bergamo) via Europa, 110  
Cell. 339 6225106 - Tel. 035 704491 - Fax 035 7175108  
tecnico@termoidraulicamorstabilini.it - ufficio@termoidraulicamorstabilini.it  
www.termoidraulicamorstabilini.it

**AUTOSALONE**

**AUTOCENTER** s.r.l.

**VENDITA - ASSISTENZA**



SsangYong Motor

**MAURO 329 0506183**  
**ALFREDO 329 0506184**

Viale Europa, 74 - 24023 CLUSONE (BG)  
Tel. 0346.25605 - Fax 0346 - 26742

e\_mail: info@autocenteronline.it - www.autocenteronline.it



**PHOTO NEWS**  
ARDESIO STUDIO FOTOGRAFICO

Via 1° Maggio 10/A

**ARDESIO** (BG)

**Tel. 034 642 102**

[www.photo-news.it](http://www.photo-news.it)



**CARONNERIA**

**PASSINI**

**Tel. 0346 41744**

Via Papa Giovanni, 20 24020 GROMO (BG)



*Gromo*

*Valery cafe*

*Piazza Sandro Pertini*

*24020 Gromo*

*Tel. 0346-41461*

*valerycafe@hotmail.com*

# PROGRAMMA

Ore 18:30 – ritrovo ed iscrizioni in Piazza Dante

Ore 19:15 – partenza Baby Run 0 - 8 anni maschile e femminile  
a seguire Ragazzi 9 - 13 anni maschile e femminile (costo iscrizione 3 €)

Ore 20:00 – partenza gara NON Competitiva maschile e femminile  
4 km. - due giri del percorso (costo iscrizione 8 €)

Ore 21:15 – partenza gara FEMMINILE All/J/P/S/M  
4 km. - due giri del percorso (costo iscrizione 8 €)

Ore 21:45 – partenza gara MASCHILE All/J/P/S/M  
6 km. - tre giri del percorso (costo iscrizione 8 €)



**PARCO AVVENTURA IN PINETA**

APRILE - MAGGIO - GIUGNO - SETTEMBRE  
 SABATO POM. 14:00 - 18:30  
 DOMENICA 10:00 - 13:00 14:00 18:30

LUGLIO - AGOSTO  
 APERTO TUTTI I GIORNI  
 10:00 - 13:00 14:00 - 18:30

Clusone, via Camovall, - Loc. Florine  
 tel. 340 8350872  
 www.parcoavventurainpineta.it



**GestImm** di Andreoletti Pietro  
 Amministrazione Condomini e Immobili

info@gest-imm.com - www.gest-imm.com

**Castione della Presolana**

Via Fantoni, 13

tel. 0346 36074 - fax 0346 38756

**Gromo**

Piazza Pertini, 15

tel. e fax 0346 41023

Pietro  
 Alfredo  
 Giuseppe



**impresa edile**  
**EDIL BOARIO**

Di GANDELLI & ORSINI S.N.C.

24020 GROMO (BG) - Via Spiazzi, 24/B

Tel. e Fax 0346 41652

C.F. e P.IVA 01653860161

**Panificio • Pasticceria**

**F.lli Petrosalli**

produzione propria • Consegne a domicilio

Via Bettuno Alto, 3 - 24020 GROMO - BG  
Tel. e Fax 0346.41414 - Cell. 339.4566291

 **Vittoria Hotel** 

**0346 47180**

**vittoriahotel@yahoo.it**

**www.vittoriahotel.it**

**Spiazzi di Gromo**



**RISTORANTE - PIZZERIA  
DA BRUNO**

*Specialità pesce e selvaggina*

Chiuso il Mercoledì

**MANZI GESTIONI snc**

Via Papa Giovanni XXXIII, 4 - 24020 GROMO (BG)

Tel. 0346 42110 - P. IVA 03151560160

E-mail: manzigestionisnc@libero.it



***IdroSantus* srl**  
**IDROTERMOSANITARIA**  
**CLIMATIZZAZIONE - CARPENTERIA**

Via Papa Giovanni XXIII, 27 - 24020 GROMO (BG)  
Tel. 0346.41055 - Fax 0346.42854 - [idroasantus@tin.it](mailto:idroasantus@tin.it) - [www.idrosantus.it](http://www.idrosantus.it)  
P.I e C.F. 00336450168 - Cap. Soc. € 50.000 i.v.t

# 8° Trofeo GIANCARLO SANTUS a.m.

Il ricordo di Giancarlo rimane vivo in tutti noi e rappresenta il forte collante che unisce le tante persone impegnate ad organizzare questa manifestazione.

Un sincero e generoso amico non può che essere da stimolo per attivamente partecipare alla nostra manifestazione di Gromo.

Il trofeo sarà assegnato al 1° concorrente della categoria Assoluti Maschile.

Alla prima classificata della categoria Assoluti Femminile sarà assegnato l' 8° Trofeo Sci Club Gromo



## Minimarket ZENONI

di Santus Giovanni

Via Bisaccia, 4  
24020 GROMO (BG)





Piazzale Avert, 1  
Spiazzi di Gromo (BG)  
tel. 0346 47000  
[www.hotelspiazzi.it](http://www.hotelspiazzi.it)

## **IMPRESA LIZZARDI VITTORIO**



Via S. Bartolomeo, 25  
Boario di Gromo (BG)  
Tel. 0346 41236

**scavi per edilizia in genere**

# **M.L.**

**s.r.l. di Lizzardi Massimo**

**Immobiliare**



**Costruzioni e vendita diretta  
Appartamenti**



**GROMO (BG)  
Via S. Bartolomeo, 25  
tel. 0346.41236  
cell. 347.7902698  
cell. 348.8005403**



*Ristorante* **POSTA** *al Castello*

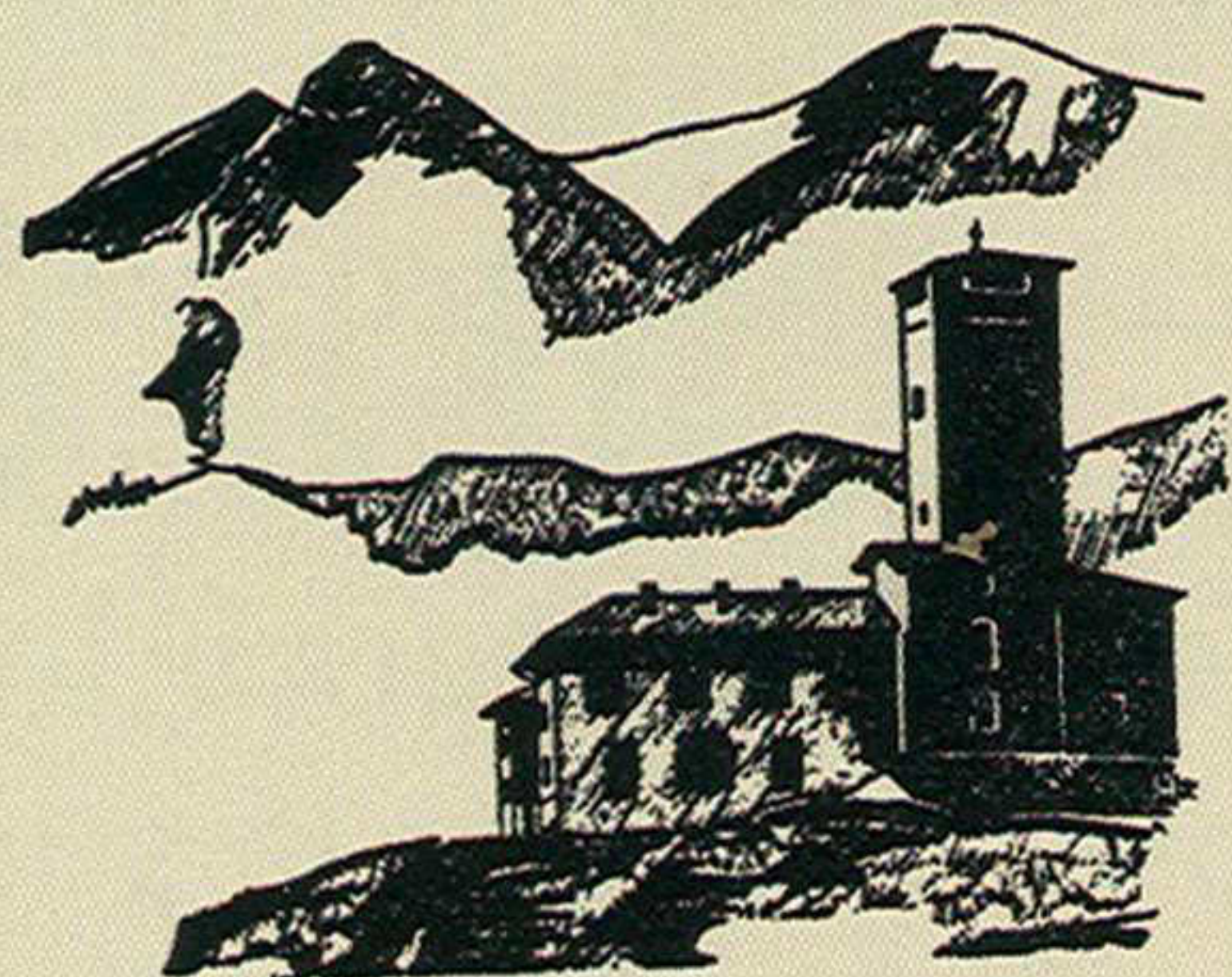

di TERZI ALBA & C. snc

GROMO (BG)

P. Dante, 3

Tel. 0346.41002



**MOBILIFICIO A3**

**F.LLI ANDREOLETTI sas**

Via Serio, 7 - VILLA D'OGNA (Bg)  
Tel. 0346.25016 - Fax 0346.920722  
[www.mobilificioa3.it](http://www.mobilificioa3.it) - e-mail: [info@mobilificioa3.it](mailto:info@mobilificioa3.it)  
P.IVA 01721330163



**ALTAVALLE**  
**SERRAMENTI**

[www.altavalleserramenti.com](http://www.altavalleserramenti.com)

24020 GROMO (BG) via P. Giovanni XXIII, 25  
tel. 0346 41732 - fax 0346 42763  
[info@altavalleserramenti.com](mailto:info@altavalleserramenti.com)

**Hotel Ristorante**  
**Gromo ★★★**

Via Papa Giovanni XXIII, 40  
24020 GROMO (Bergamo)  
Alta Valle Seriana  
Lombardia - Italia  
Tel. e Fax 0346-41.119 (2 linee)



HOTEL RISTORANTE  
**GROMO**



PIZZERIA

**Bar del Centro**

**Piazza Dante**  
**GROMO - BG**



**info.line 0346 41623**



# PREMI

## **Baby Run 0 - 8**

Premi ai primi tre classificati Maschile e Femminile

## **Ragazzi 9 - 11 anni**

Premi ai primi tre classificati Maschile e Femminile

## **Ragazzi 12 - 13 anni**

Premi ai primi tre classificati Maschile e Femminile

## **NON Competitiva**

Premi ai primi tre classificati Maschile e Femminile

**Qualora vi siano atleti tesserati, saranno esclusi dalle classifiche di gara e di circuito.**

## **Master maschile**

Categorie MM35-MM40-MM45-MM50-MM55-MM60 e oltre: premi ai primi tre classificati

## **Master femminile**

Categorie MF35-MF40-MF45-MF50 e oltre: premi alle prime tre classificate

## **Allievi e Allieve**

Premi in natura ai primi tre classificati maschile e femminile

| <b>CLASSIFICA GENERALE<br/>UOMINI</b> |                        | <b>CLASSIFICA GENERALE<br/>DONNE</b> |  |
|---------------------------------------|------------------------|--------------------------------------|--|
| <b>1</b>                              | € 200,00 B.V. + Trofeo | € 200,00 B.V. +Trofeo+omaggio flor   |  |
| <b>2</b>                              | € 150,00 B.V.          | € 150,00 B.V. + omaggio flor         |  |
| <b>3</b>                              | € 100,00 B.V.          | € 100,00 B.V. + omaggio flor         |  |
| <b>4</b>                              | € 80,00 B.V.           | € 80,00 B.V.                         |  |
| <b>5</b>                              | € 70,00 B.V.           | € 70,00 B.V.                         |  |
| <b>6</b>                              | € 60,00 B.V.           | € 60,00 B.V.                         |  |
| <b>7</b>                              | € 50,00 B.V.           | € 50,00 B.V.                         |  |
| <b>8</b>                              | € 50,00 B.V.           | € 50,00 B.V.                         |  |
| <b>9</b>                              | € 40,00 B.V.           | € 40,00 B.V.                         |  |
| <b>10</b>                             | € 40,00 B.V.           | € 40,00 B.V.                         |  |
| <b>11-12</b>                          | € 30,00 B.V.           |                                      |  |
| <b>13-14-15</b>                       | € 20,00 B.V.           |                                      |  |

**I premi sono cumulabili**

**Pacco gara per tutti i concorrenti consegnato all'arrivo.**

# PASTA PARTY AGLI ATLETI



## 6° Memorial Stefano Mazzoleni

All'interno della manifestazione di Gromo  
"Correndo nel Borgo Medioevale", sarà assegnato  
il 6° Trofeo Stefano Mazzoleni a.m. al 1° classificato  
Maschile della gara NON Competitiva

Ricordare Steto ci permette di stemperare la  
carica agonistica di questa manifestazione  
ricordando la sua passione, l'amore per lo sport  
e l'allegro stare insieme.



**Ardes** + **medicura**



Insonni  
Massimo

Piazza Dante  
GROMO

Professionalità  
Tradizione  
Qualità

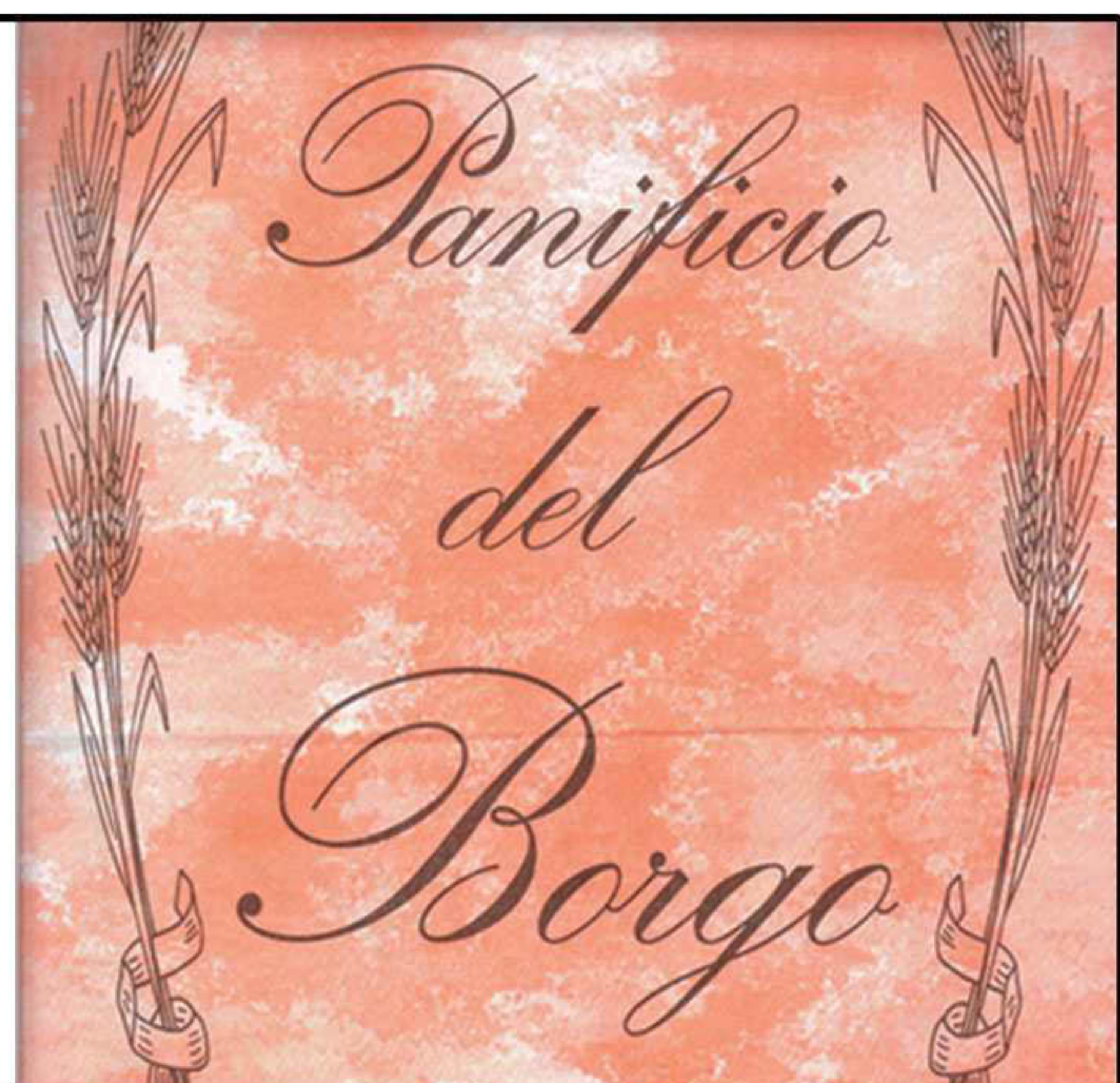

# ALBO D'ORO

## Maschile

### **Classifica edizione 2006**

|    |                  |        |
|----|------------------|--------|
| 1° | Giovanni Gualdi  | 18'02" |
| 2° | Roberto Serafini | 18'09" |
| 3° | Maurizio Bonetti | 18'16" |

### **Classifica edizione 2007**

|    |                    |        |
|----|--------------------|--------|
| 1° | Alessandro Ruffoni | 17'56" |
| 2° | Amor Rached        | 18'01" |
| 3° | Alessio Rinaldi    | 18'06" |

### **Classifica edizione 2008**

|    |                   |        |
|----|-------------------|--------|
| 1° | Marco Rinaldi     | 17'52" |
| 2° | Alessio Rinaldi   | 17'58" |
| 3° | Emanuele Zenucchi | 18'01" |

### **Classifica edizione 2009**

|    |                    |        |
|----|--------------------|--------|
| 1° | Mokraji Lahcen     | 18'06" |
| 2° | Boussehaib Radouan | 18'15" |
| 3° | Ba Filippo         | 18'25" |

### **Classifica edizione 2010**

|           |                         |               |
|-----------|-------------------------|---------------|
| <b>1°</b> | <b>Elbarouki Hicham</b> | <b>17'13"</b> |
| 2°        | Lanfranchi Mauro        | 17'36"        |
| 3°        | Ba Filippo              | 17'54"        |

### **Classifica edizione 2011**

|    |                   |        |
|----|-------------------|--------|
| 1° | Palamini Michele  | 17'30" |
| 2° | Ba Filippo        | 18'06" |
| 3° | Kovalyk Volodymyr | 18'06" |

### **Classifica edizione 2012**

|    |                  |        |
|----|------------------|--------|
| 1° | Palamini Michele | 17'48" |
| 2° | Tyar Abdelhadi   | 18'22" |
| 3° | Ba Filippo       | 18'39" |

## Femminile

### **Classifica edizione 2006**

|    |                  |        |
|----|------------------|--------|
| 1° | Vittoria Salvini | 13'25" |
| 2° | Elisa Desco      | 13'32" |
| 3° | Sara Dossena     | 13'34" |

### **Classifica edizione 2007**

|    |                   |        |
|----|-------------------|--------|
| 1° | Daniela Paterlini | 13'39" |
| 2° | Daniela Vassalli  | 13'59" |
| 3° | Angela Serena     | 14'19" |

### **Classifica edizione 2008**

|    |                    |        |
|----|--------------------|--------|
| 1° | Daniela Paterlini  | 13'24" |
| 2° | Stefania Benedetti | 13'54" |
| 3° | Laaraichi Siham    | 14'06" |

### **Classifica edizione 2009**

|    |                   |        |
|----|-------------------|--------|
| 1° | Daniela Paterlini | 13'09" |
| 2° | Maria Righetti    | 13'29" |
| 3° | Filomena Furlan   | 14'05" |

### **Classifica edizione 2010**

|           |                          |               |
|-----------|--------------------------|---------------|
| <b>1°</b> | <b>Daniela Paterlini</b> | <b>13'00"</b> |
| 2°        | Angela Serena            | 13'38"        |
| 3°        | Monica Pont Chafer       | 13'58"        |

### **Classifica edizione 2011**

|    |                     |        |
|----|---------------------|--------|
| 1° | Viola Simona        | 13'30" |
| 2° | Righetti Maria      | 13'39" |
| 3° | Seghezzi Alessandra | 13'45" |

### **Classifica edizione 2012**

|    |                     |        |
|----|---------------------|--------|
| 1° | Paterlini Daniela   | 13'28" |
| 2° | Gariboldi Polaia    | 13'39" |
| 3° | Seghezzi Alessandra | 13'52" |

# Da Martino

di Lara & Marco

Trattoria - Bar - Stazione di servizio  
Su prenotazione pranzi per gruppi e famiglie

Via Pedignela, 7 - 24020 Gandellino (Bg) Tel. 0346 48477 - cell. 339 1967005  
www.trattoriadamartino.it - info@trattoriadamartino.it  
Cod.Fisc.-P.ta IVA 01901940161

## Locanda Cacciatore

**HOTEL - RISTORANTE - PIZZERIA**  
specialità di selvaggina  
di Santus Aldo

Via Roma, 9 - 24020 Gromo (Bg)  
Tel. 0346 41112 Fax 0346 42952 Free Wi-Fi  
info@locandadelcacciatore.it - www.locandadelcacciatore.it

## ORTOFRUTTA NEGRONI

Via Milesi, 12  
24020 Gromo-BG  
Tel. 0346/41108

*Dal 1953*





# PERCORSO

1 giro Km.2



Partenza e Arrivo da Piazza Dante

 **TIPOLITO**  
**PALMIGRAF**

Grafica • Stampa

la **VOSTRA** idea...  
il **NOSTRO** lavoro

[www.tipolitopalmigraf.it](http://www.tipolitopalmigraf.it)

Via E.e P. Pozzi ,37/A - Ponte Selva di Parre (BG)

Tel. **035.703.388** - Fax **035.706.675**

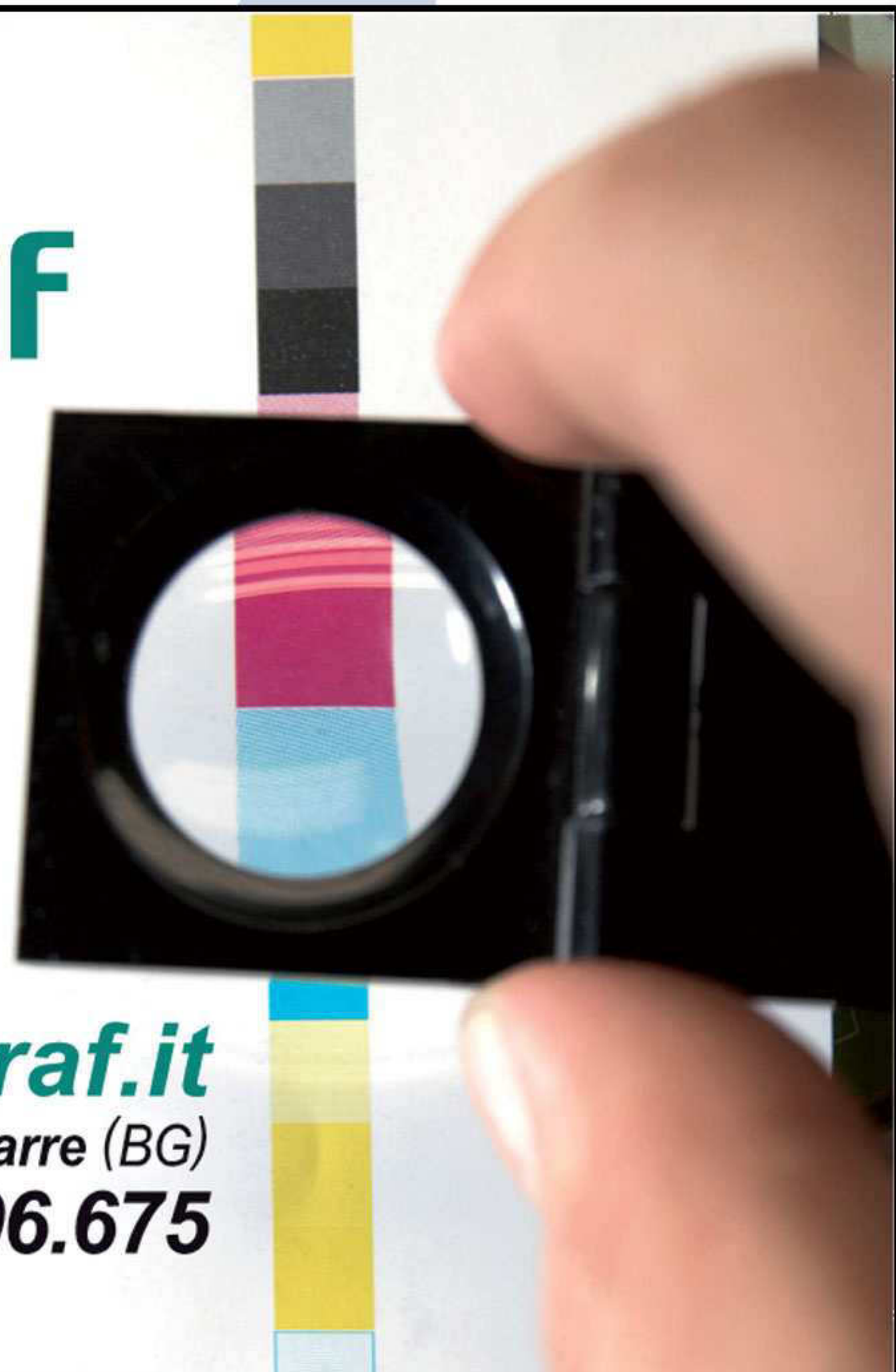



**m MAFFESSANTI**  
 ACQUE - BEVANDE - BIRRE - VINI E LIQUORI - IMPIANTI SPILLATURA

**SEDE: CLUSONE - Via N. Sauro, 3**  
 Tel. 0346.21512 - Fax 0346.24090  
**DEPOSITO: AZZANO S.PAOLO**  
 Via Folzoni, 1 - Tel. 035.530066  
 e-mail: maffessanti@tin.it

**GE**  
**GROMO EDILCOM**  
 L'EDILIZIA SI MUOVE CON NOI



**GROMO EDILCOM s.r.l.**  
 Via F.lli Crespi, 1 - 24020 GROMO (BG)  
 Tel. 0346.41116 Fax 0346.41246  
 P.IVA 01819950161 - E-mail: info@gromoedilcom.com  
 www.gromoedilcom.com

**B**

**CARPENTERIA**  
**F.LLI BONACORSI s.r.l.**

Sede e domicilio fiscale  
 24020 VALBONDIONE (BG)  
 Via Mola, 58  
 Tel. off. 0346-44262 - Fax 0346-44500  
 Cell.: 335.6824500  
 Cod. Fisc. e Part. IVA 01278400161  
 e-mail: info@carpenteriabonacorsi.it

# CORRI NEI BORGHI - 9<sup>a</sup> Edizione

La manifestazione di Gromo è da sempre inserita nel circuito "Corri nei Borghi" che acquista anno dopo anno maggior autonomia suscitando sempre più interesse nel panorama degli eventi sportivi estivi. Specifica classifica sarà redatta per gli atleti tesserati FIDAL maschile e femminile delle categorie All/J/P/S/M con l'assegnazione di un montepremi totale pari a € 1.110,00 in B.V.. Sarà redatta specifica classifica del circuito anche per le gare NON Competitive con premi in natura previsti per i primi 5 classificati maschile e femminile.

"Corri nei Borghi" è un'iniziativa volta non solo a promuovere la disciplina della corsa ed il podismo ma anche a valorizzare e far conoscere i nostri piccoli borghi antichi pieni di storia, le nostre sane realtà di montagna e le nostre bellezze naturali.

Regolamento completo e dettaglio premi scaricabile dal sito [www.corrineiborghi.it](http://www.corrineiborghi.it).

## CORRI nei Borghi

|                            |   |
|----------------------------|---|
| LUGLIO<br><b>18</b><br>VEN | <b>CLUSONE</b><br><i>Clusone<br/>Corri in Centro</i>  |
| AGOSTO<br><b>1</b><br>VEN  | <b>GROMO</b><br><i>CORRENDO<br/>NEL BORGO<br/>MEDIOEVALE</i><br>8° Trofeo Giancarlo Santus a.m.         |
| AGOSTO<br><b>8</b><br>VEN  | <b>CASTIONE<br/>DELLA PRESOLANA</b><br><i>loc. BRATTO</i><br><i>CORRI IN BRAT</i>                       |
| AGOSTO<br><b>17</b><br>DOM | <b>PARRE</b><br><i>RUN PAR<br/>CORRENDO NEL BORGO DI PARRE</i><br><i>Oratorio<br/>S. Giovanni Bosco</i> |



2014





# ATTREZZERIA

di PONTE NOSSA srl

STUDIO COSTRUZIONE  
ATTREZZATURE OLEODINAMICHE  
E MECCANICHE

via Spiazzi, 52 - 24028 PONTE NOSSA (BG)

tel.: 035 706 099 - fax 035 704 071 - [www.adpn.it](http://www.adpn.it)

Studio Progettazione Costruzione e Collaudo

Attrezzature Oleodinamiche  
e meccaniche

Attrezzature di collaudo,  
banchi di controllo funzionale  
e di prova tenuta

Macchine speciali

Automazioni industriali

Lavorazioni meccaniche di  
piccola e media serie

Assemblaggi di precisione

[www.corrineiborghini.it](http://www.corrineiborghini.it)

# KAPPA M SPORT

NEGOZIO TECNICO SPECIALIZZATO  
SCI ALPINISMO - TREKKING - RUNNING  
OUTDOOR e TEMPO LIBERO  
**I MIGLIORI MARCHI ORA IN SALDO !**

Via Provinciale 23 Loc. Ponte Selva 24020 - Parre (Bg)  
tel. 035 70 23 93 mail: [info@kappaemmesport.it](mailto:info@kappaemmesport.it)



CI TROVIANCHE SU FACEBOOK



**KappaeMme sport**

